

Cómo colocarle Ø a las
dimensiones, para aquellos que
no tienen “Power dimensioning”

A la dimensión mostrada se le quiere colocar el símbolo de diámetro.

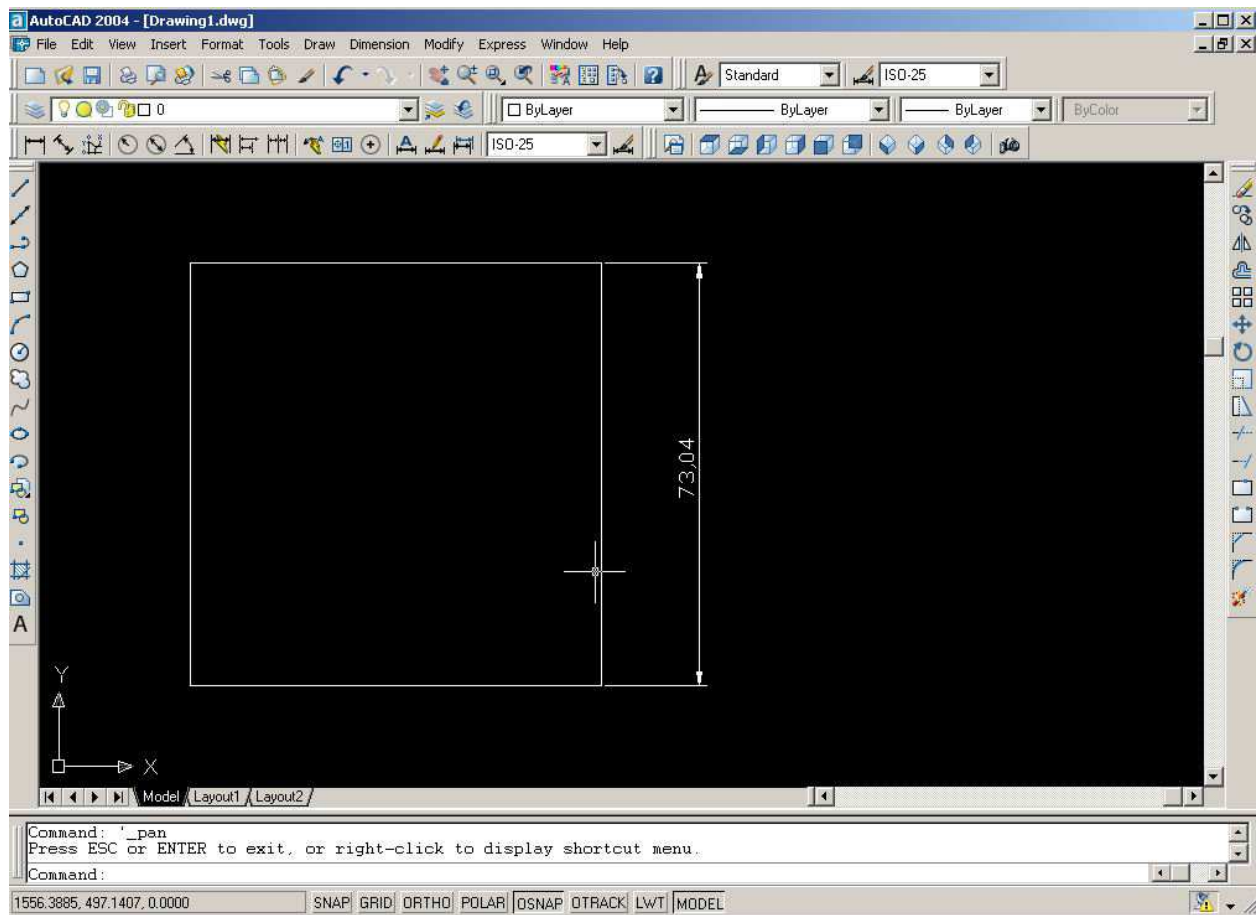

Se va a modificar el texto de la cota, para ello se va al menú modify y se selecciona la acción “edit” como se muestra en la figura.

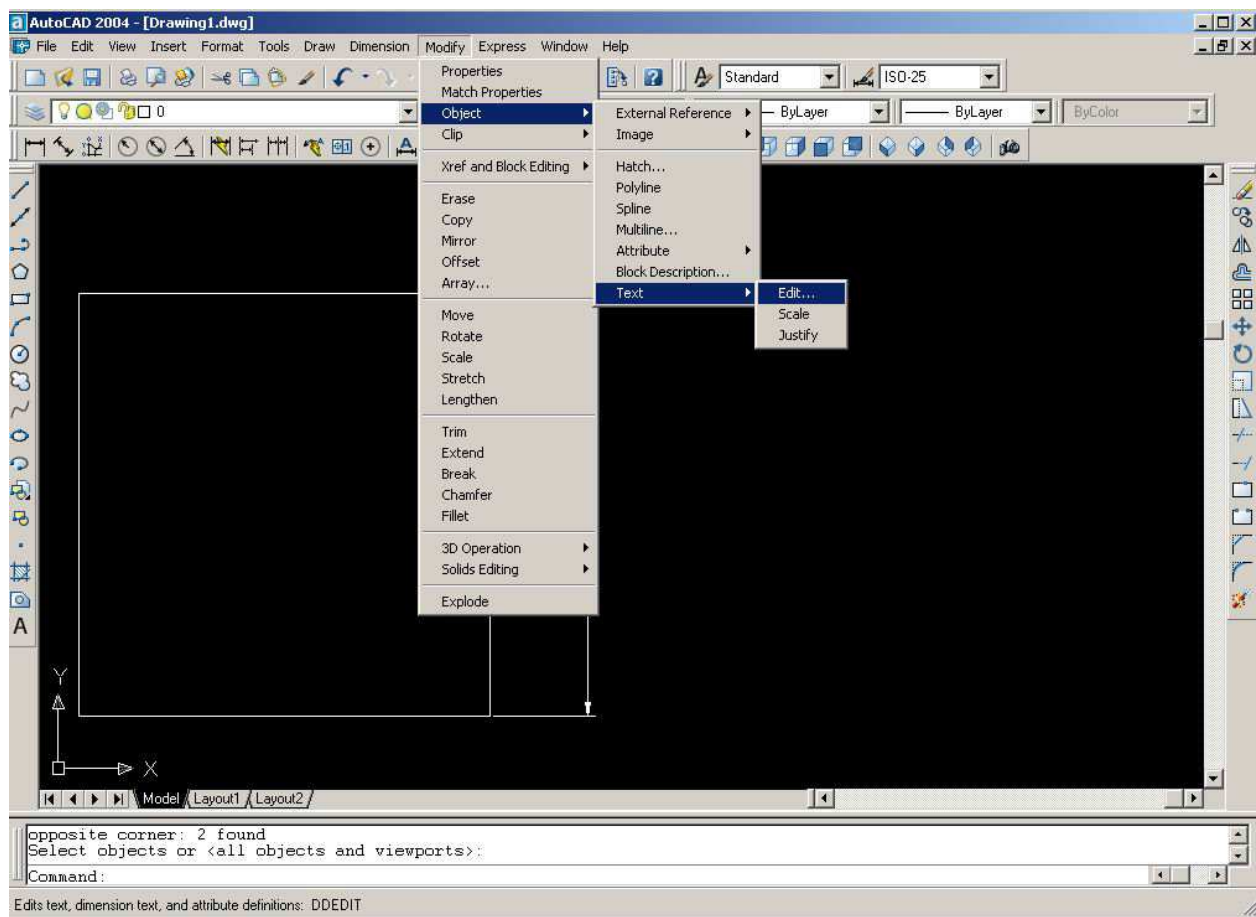

Al hacer esto se pide que se haga una selección de la cota a modificar

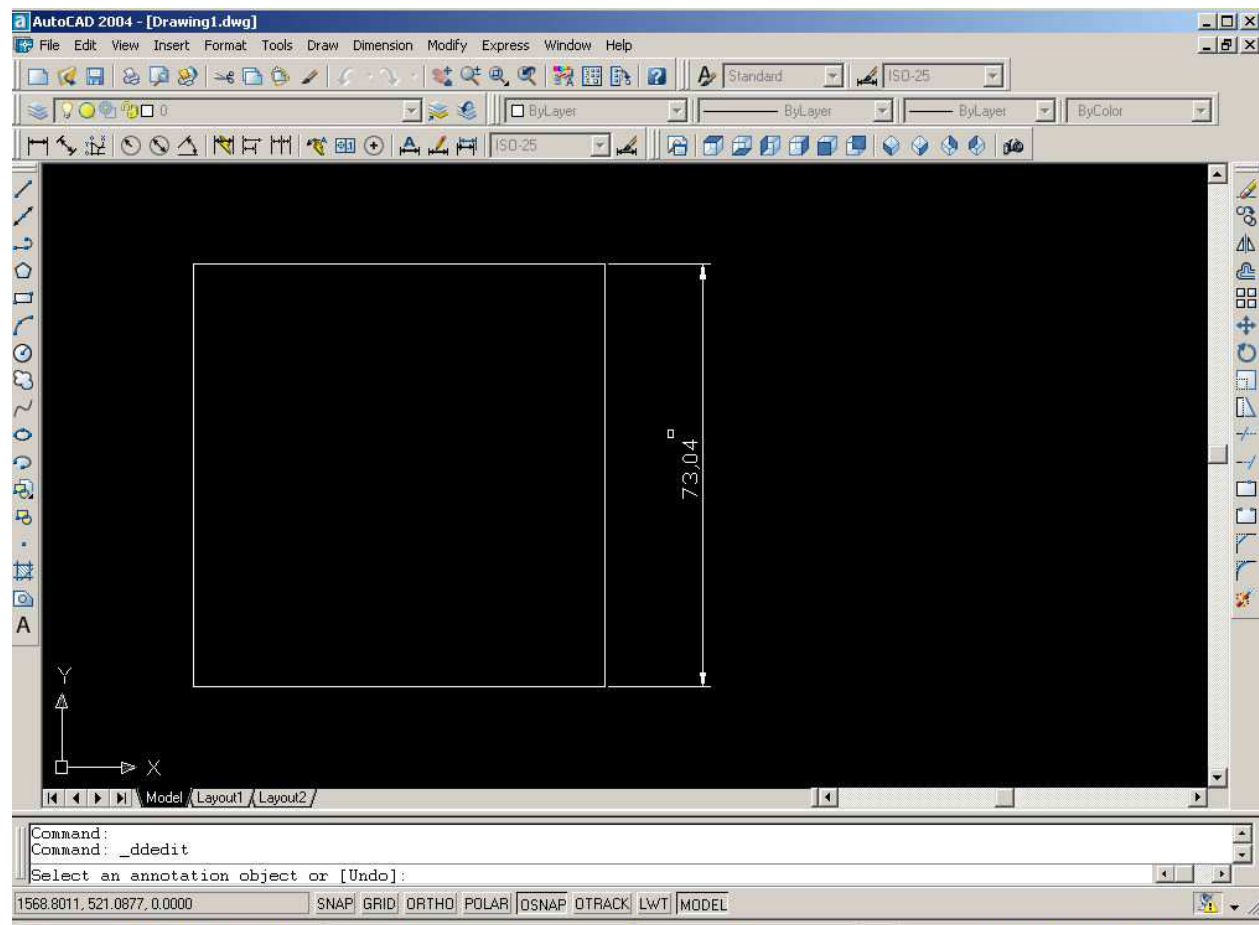

Posterior a la selección se abre el cuadro de diálogo que se muestra en la figura.

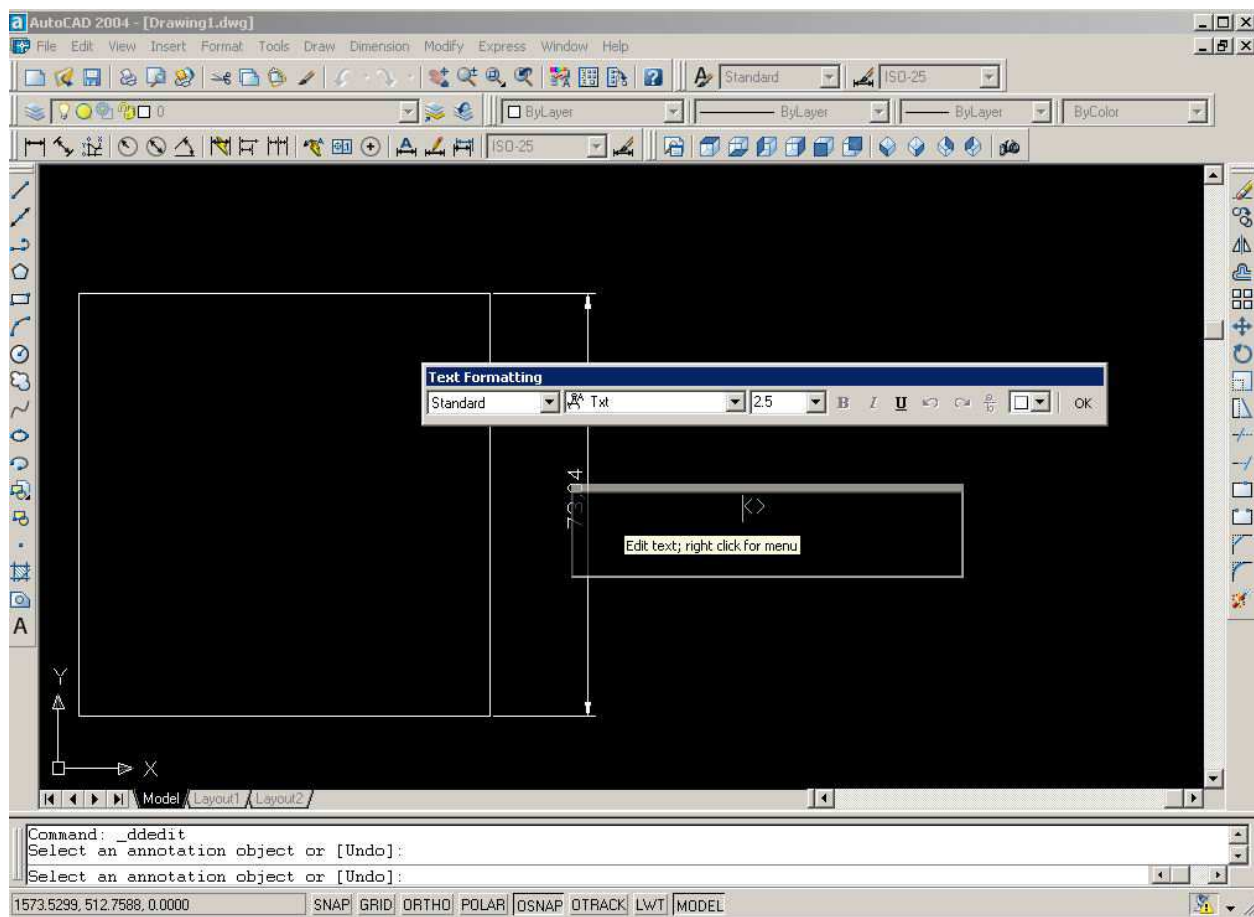

Se escribe antes de los dos corchetes “<>” lo siguiente: %%c y se le da ok.

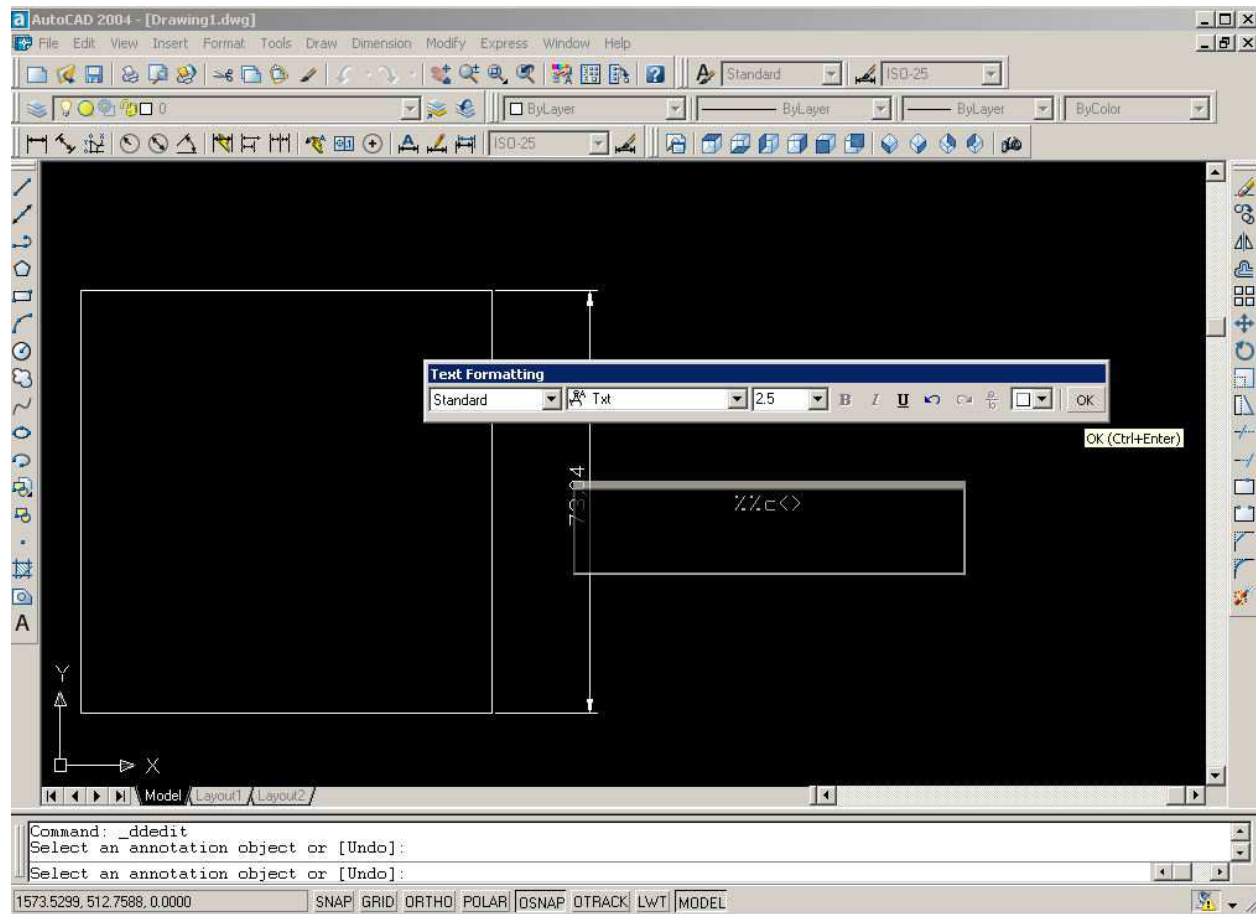

El resultado debe ser el siguiente.

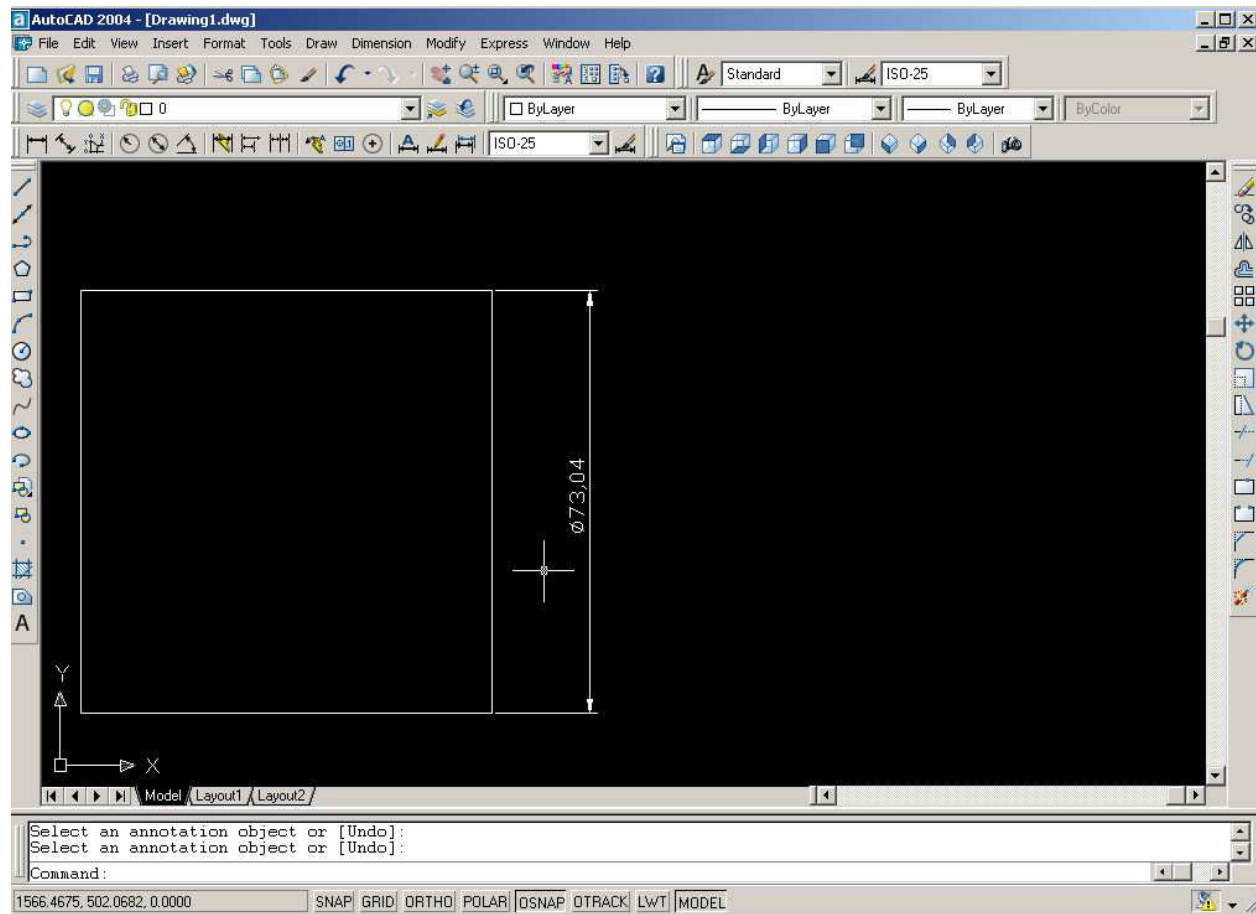

Nótese que el procedimiento anterior sirve para cualquier otro tipo de modificación de dimensiones.